

LA CONVERSION

CONSTRUCTION D'UN IMMEUBLE D'HABITATION

1

AMENAGEMENTS EXTERIEURS

DATE : 27.09.2011

ECH: 1/200

Le propriétaire et maître de l'ouvrage :

L'architecte :

ARBRES A ABATTRE

ARBRES EXISTANTS

ARBRES A PLANTER

T.N. = ALTITUDE TERRAIN NATUREL
T.A. = ALTITUDE TERRAIN AMÉNAGÉ

--- BALCONS
- - - SOUS-SOL

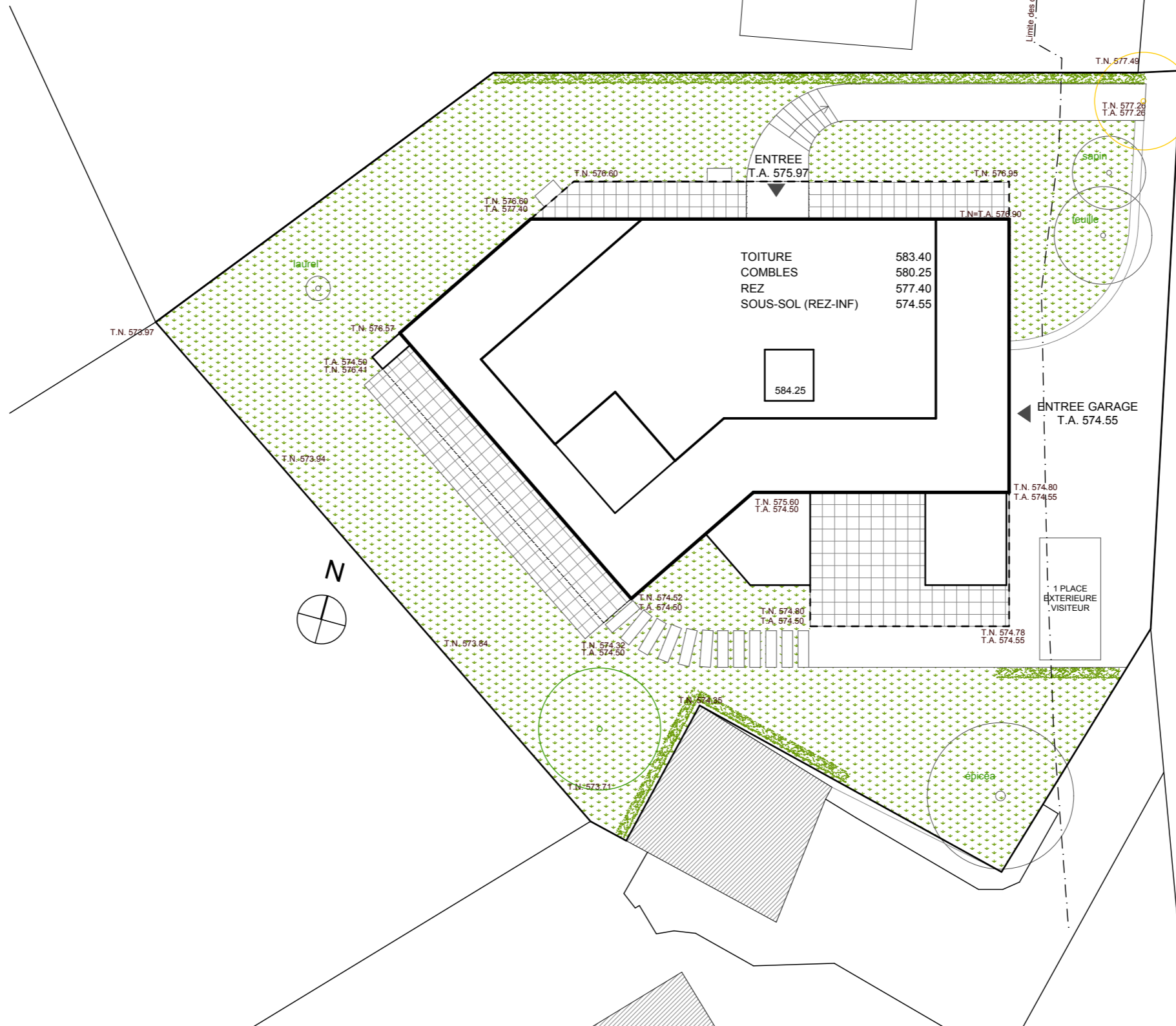

LA CONVERSION

CONSTRUCTION D'UN IMMEUBLE D'HABITATION

2 SOUS - SOL (REZ-DE-CHAUSSEE INFERIEUR)

DATE : 27.09.2011

ECH: 1/100

Le propriétaire et maître de l'ouvrage :

L'architecte :

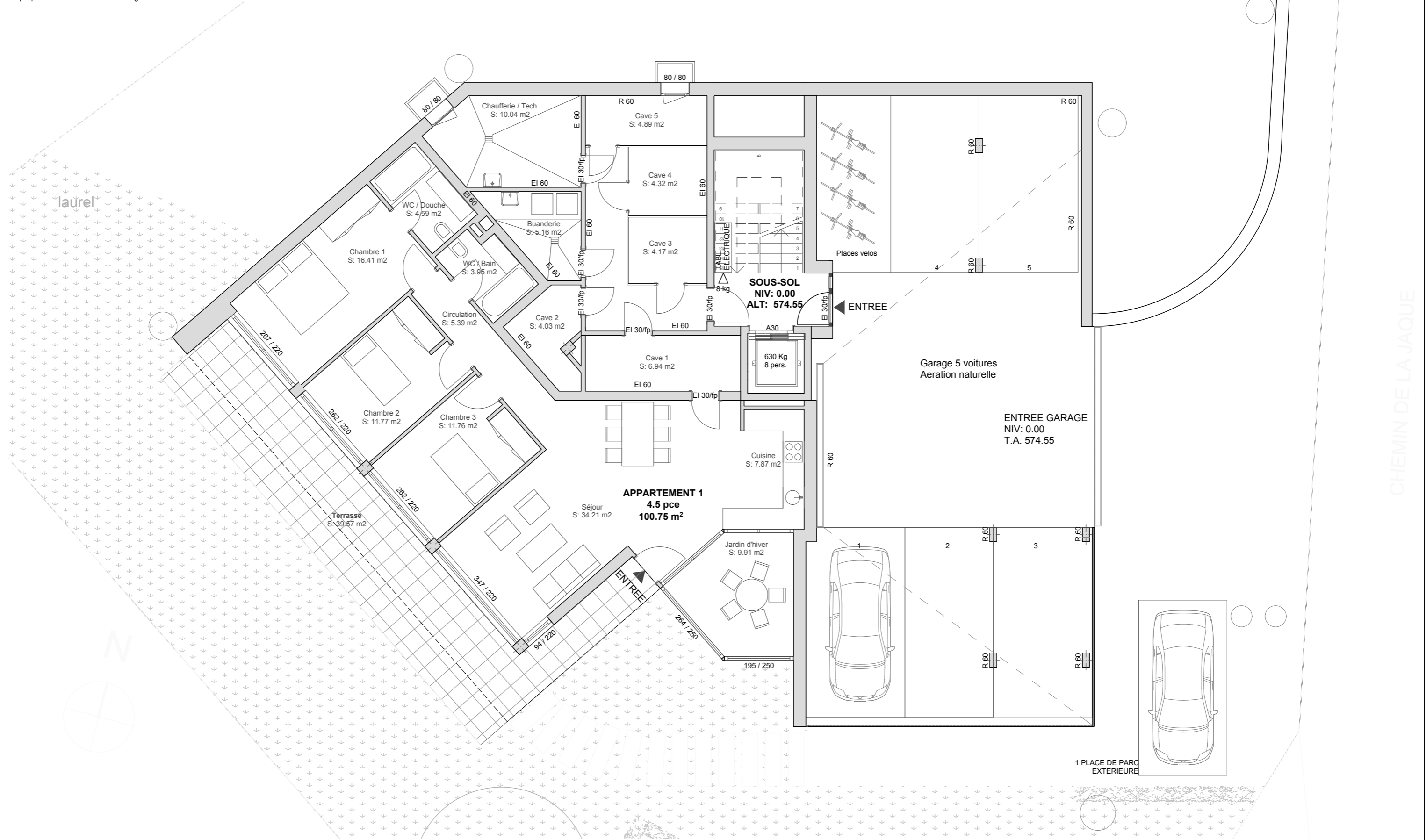

LA CONVERSION

CONSTRUCTION D'UN IMMEUBLE D'HABITATION

7

COUPE A-A, FACADES EST et OUEST

DATE : 27.09.2011

ECH: 1/100

Le propriétaire et maître de l'ouvrage :

L'architecte :

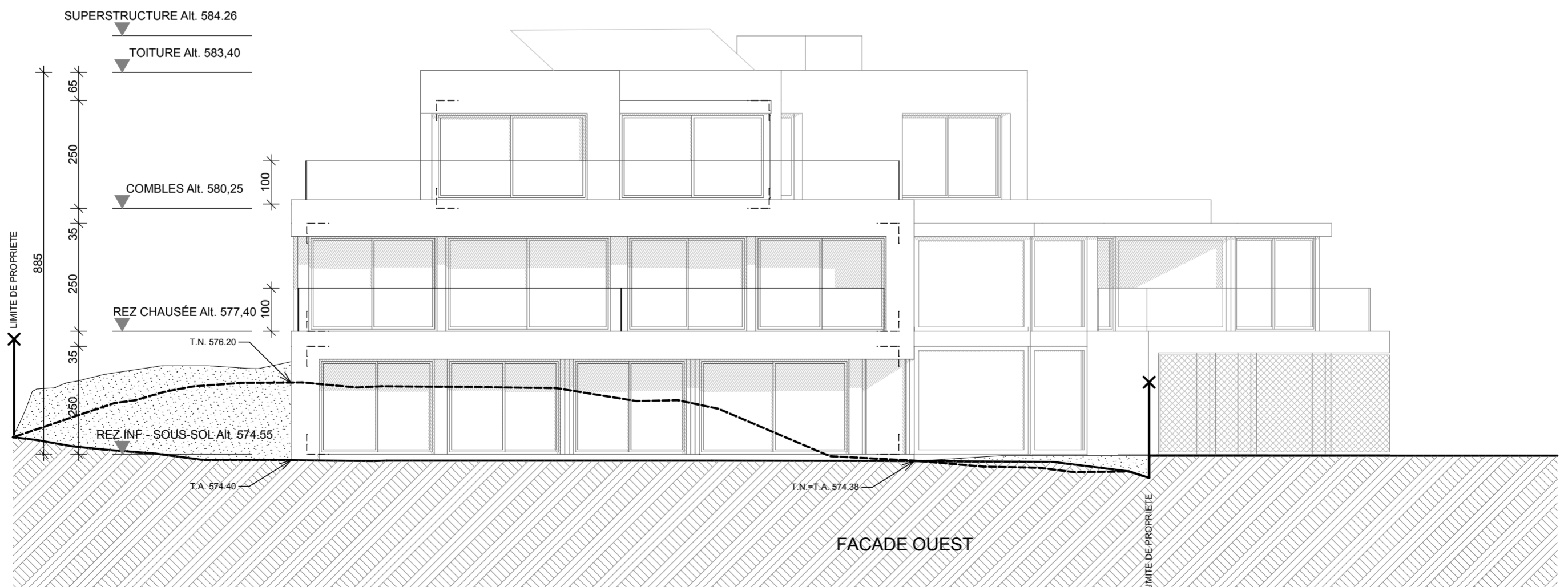
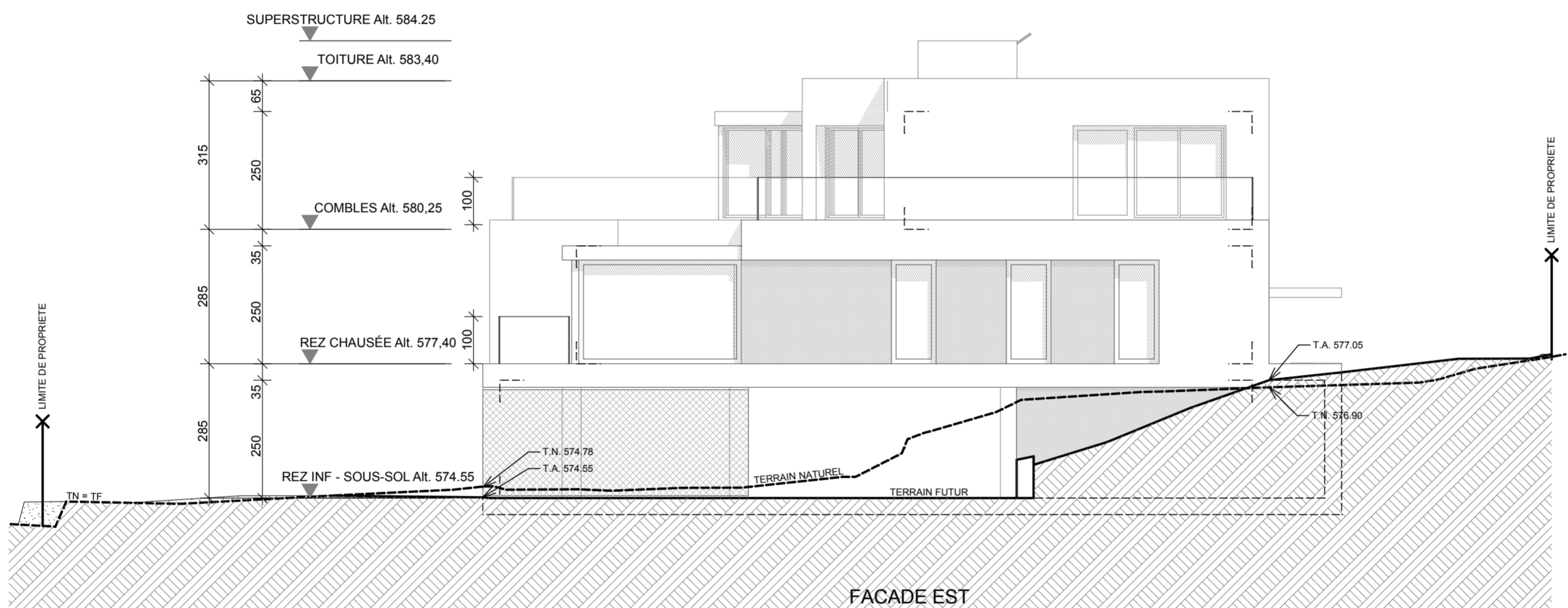
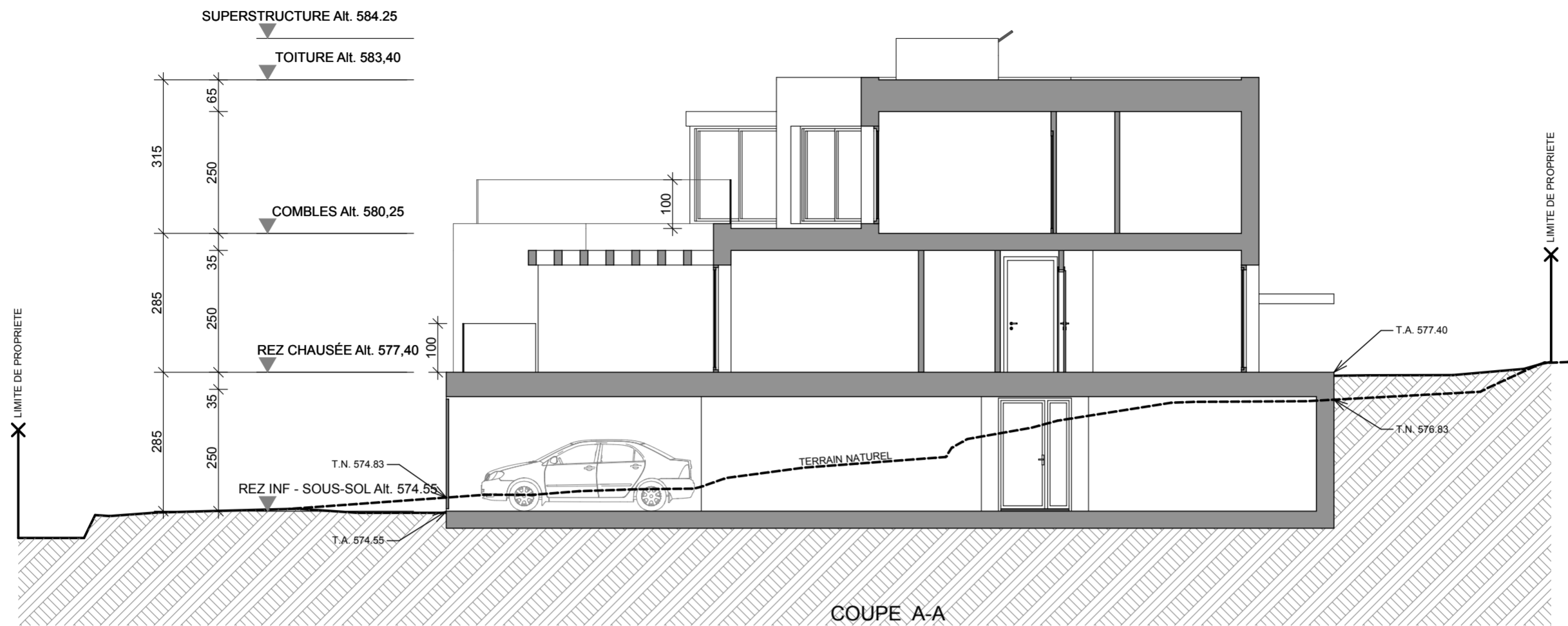
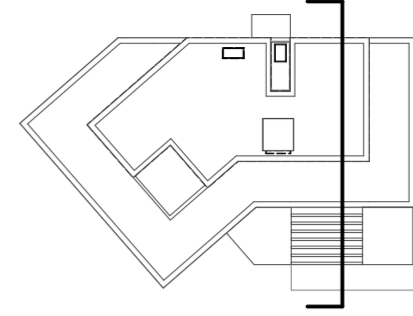

LA CONVERSION

CONSTRUCTION D'UN IMMEUBLE D'HABITATION

8

COUPE B-B, FACADES SUD et NORD

DATE : 27.09.2011

ECH: 1/100

Le propriétaire et maître de l'ouvrage :

L'architecte :

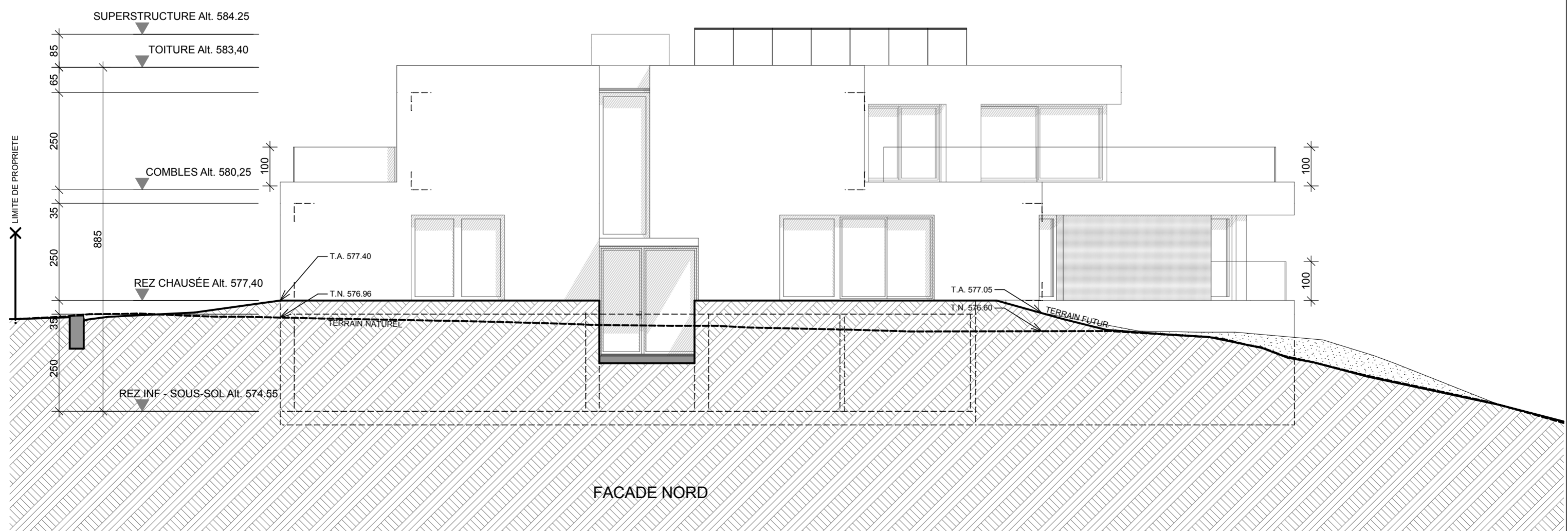
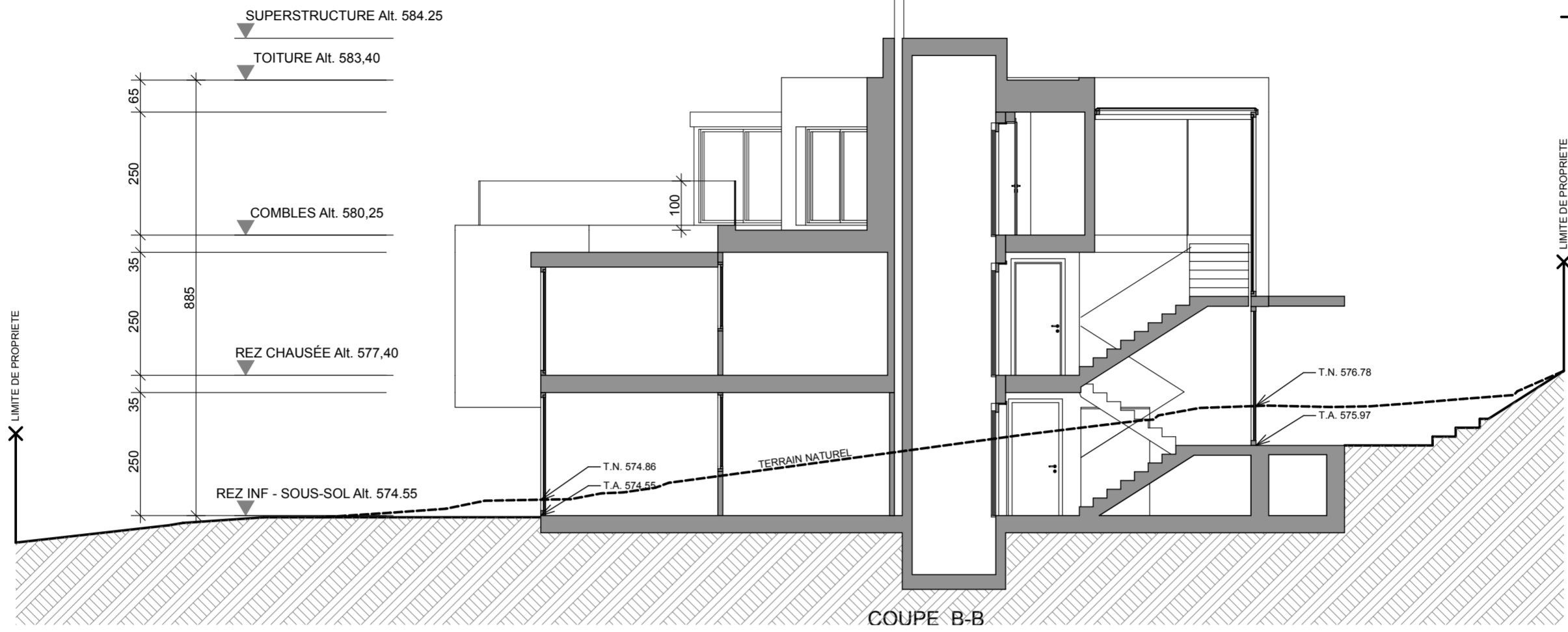
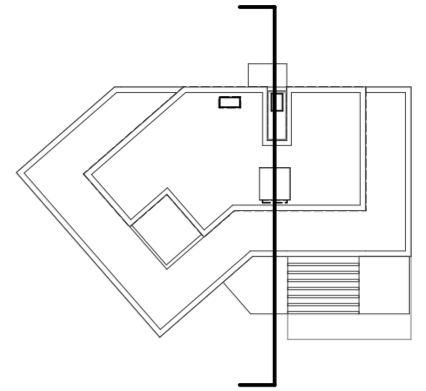

LA CONVERSION

CONSTRUCTION D'UN IMMEUBLE D'HABITATION

9

IMAGES "REPRESENTATIVES"

DATE : 27.09.2011

ECH:

Le propriétaire et maître de l'ouvrage :

L'architecte :



Le propriétaire et maître de l'ouvrage :

L'architecte :

ARBRES A BATTRE

ARBRES EXISTANTS

ARBRES A PLANTER

T.N. = ALTITUDE TERRAIN NATUREL
T.A. = ALTITUDE TERRAIN AMÉNAGÉ

--- BALCONS
- - - SOUS-SOL

